

Stationsparken 1
7160 Tørring
T: 79755000

Klima, Miljø og Byg
T: +4579755605
Mail: Landskab@Hedensted.dk

Sagsnr. 02.34.00-P19-54-25

31.03.2025

Landzonetilladelse til enfamiliehus

Vedrørende: Ejendommen matrikelnummer 8Æ, SDR. BJERRE BY, BJERRE med adressen Skovlunden 17, Bjerre, 8783 Hornsyld

Afgørelse

Der gives hermed landzonetilladelse til enfamiliehus med integreret garage.

Offentliggørelse

Afgørelsen vil så vidt muligt blive offentliggjort **tirsdag den 1. april 2025** ved annoncering på [Hedensted Kommunes hjemmeside](#)



Ejendommens placering i landskabet vist på luftfoto fra 2024.

Ejendommen

Ejendommen har et samlet grundareal på 855 kvadratmeter og fremstår i dag som en ubebygget grund i et udbygget lokalplanlagt område.



Den omtrentlige placering af det ansøgte vist på luftfoto fra 2024

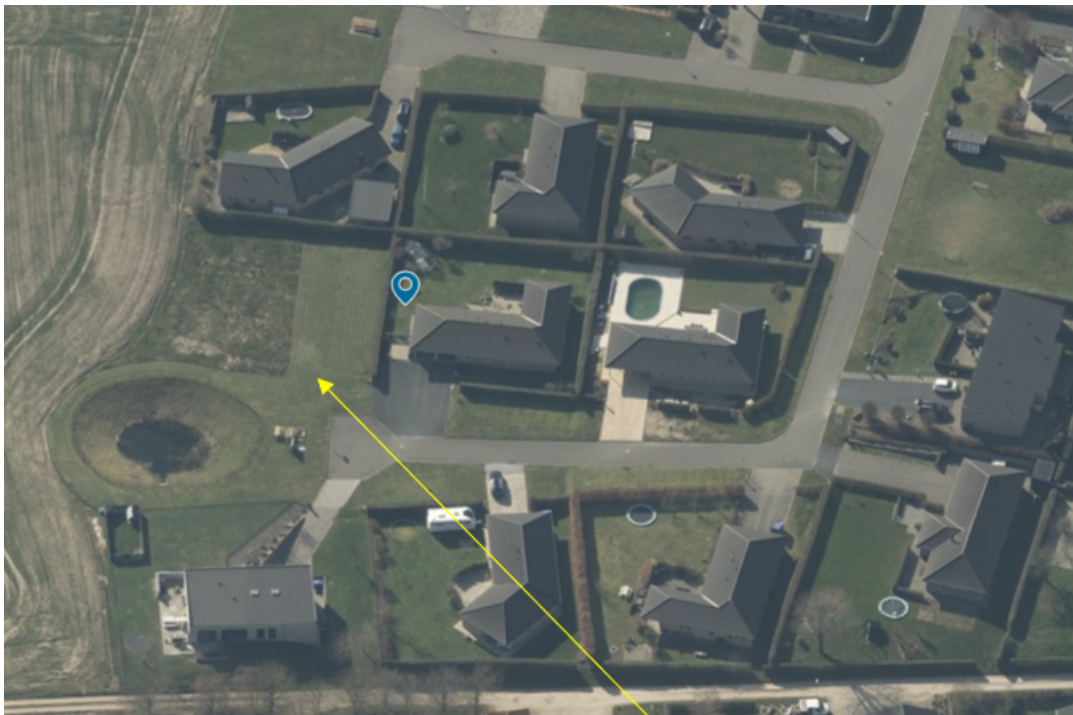

Skråfoto af nuværende bebyggelse med anvisning hvor hvor ansøgte placeres.

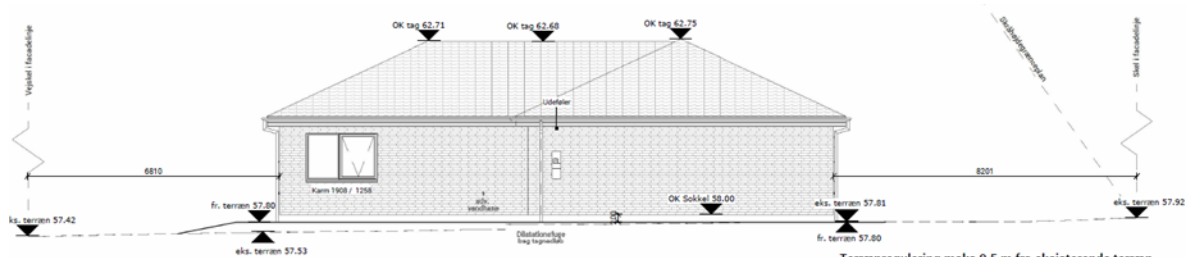

FAÇADE MOD NORD

Terrænregulering maks 0,5 m fra eksisterende terræn
Der må ikke terrænreguleres tættere på skel end 1,5 m

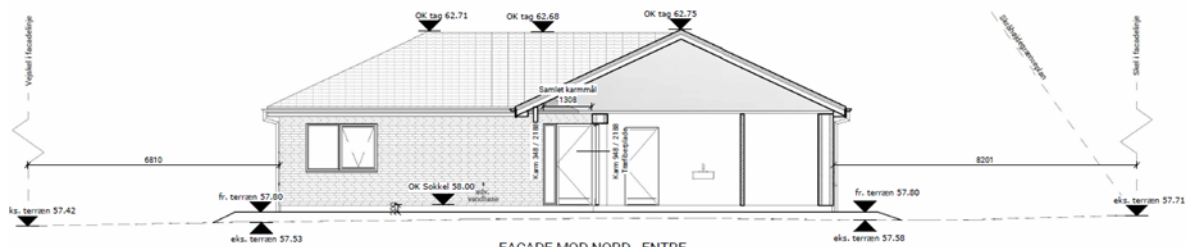

FAÇADE MOD NORD - ENTRE

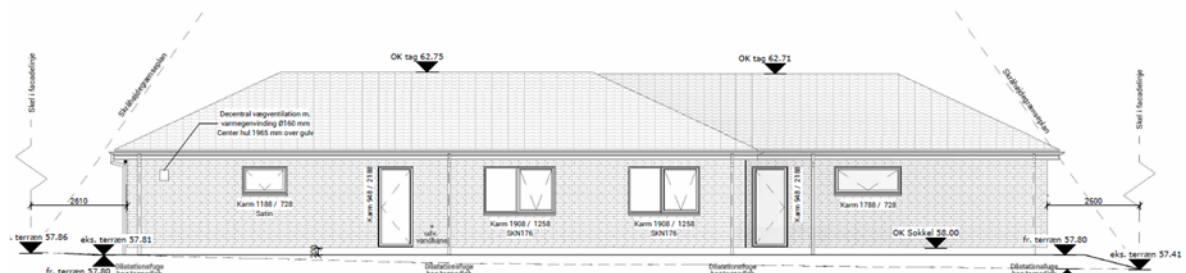

FAÇADE MOD VEST

Terrænregulering maks 0,5 m fra eksisterende terræn
Der må ikke terrænreguleres tættere på skel end 1,5 m

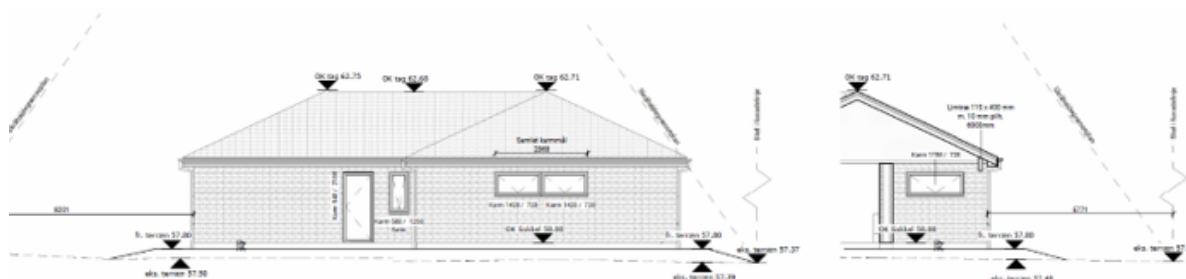

FAÇADE MOD SYD

Terrænregulering maks 0,5 m fra eksisterende terræn
Der må ikke terrænreguleres tættere på skel end 1,5 m

FAÇADE MOD SYD - OVERD. TERRASSE

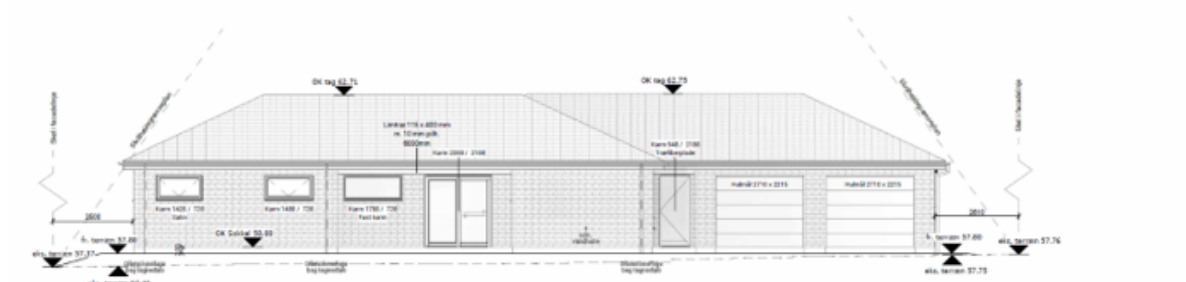

FAÇADE MOD ØST

Terrænregulering maks 0,5 m fra eksisterende terræn
Der må ikke terrænreguleres tættere på skel end 1,5 m

Ansøgers fremsendte facadetegninger af det ansøgte projekt

Landskabelige udpegninger

Ejendommen ligger i landzone. Der må generelt ikke foretages udstykning, opføres ny bebyggelse eller ske ændring i anvendelsen af bestående bebyggelse og ubebyggede arealer i landzone uden tilladelse fra landzonemyndigheden. Det ansøgte kræver landzonetilladelse fordi det ikke er omfattet af undtagelsesbestemmelserne jf. planlovens §36, stk. 1, nr. 1-20.

Udpegninger i gældende kommuneplan og beskrivelse af området

Den del af ejendommen, som bebygges, er omfattet af følgende udpegninger i gældende kommuneplan for Hedensted Kommune:

- **Kulturhistoriske bevaringsværdier:** Kirkernes nærmiljø skal tilpasses samspillet med kirken og de kirkelige anlæg. Kirkernes ofte markante synlighed i omgivelserne skal bevares.

Inden for beskyttelseszonerne omkring kirkerne kan der kun opføres bebyggelse hvis det kan ske uden, at hensynet til kirkernes landskabelige beliggenhed eller samspil med bymæssigt miljø herved tilsidesættes.

Udpegningen kan også gælde for fredede områder.

- **Specifik geologisk bevaring:** Område udpeget som del af Danmarks mest værdifulde geologiske områder. Værdifulde geologiske landskabstræk, deres indbyrdes overgange og sammenhænge, skal sikres. Bjerrelide. Markant morænebakke.

Det ansøgte placeres i vedtaget lokalplan og vurderes ikke at ændre væsentligt på de værdifulde geologiske landskabstræk, deres indbyrdes overgange og sammenhænge.

- **Strategisk planlægning for landsbyer:** Hedensted Kommune vil skabe stærke og sunde landsbyer i hele kommunen. Ved et tæt samarbejde mellem lokalsamfund og kommune, hvor energi og ressourcer investeres sammen, er målet at skabe gode attraktive bosteder og levedygtige landsbyer alle steder. Med strategisk planlægning for landsbyer sættes retningen for, hvordan lokalsamfundene og byrådet i 15 landsbyer sammen udvikler og skaber de bedste landsbyer.

Bjerre er en af Hedensted kommunes 15 udpegede såkaldte "Attraktive landsbyer"

De konkrete handlinger i hver enkel landsby, det vil sige konkret landsbyudvikling, skal understøtte landsbyens overordnede mål og de valgte strategiske virkemidler.

Ejendommen er beliggende i Lokalplan nr. 08.Z3.01 – udlagt område til boligformål i Bjerre.

Naturvurdering

Der skal ifølge Bekendtgørelse om administration af planloven i forbindelse med internationale naturbeskyttelsesområder samt beskyttelse af visse arter, bkg. nr. 1383 af 26. november 2016 (Plan-habitatbekendtgørelsen) foretages en vurdering af om projektet kan påvirke Natura 2000-områder eller bilag IV arter i området væsentligt.

Natura 2000

Der er ca. 9 km til nærmeste internationale naturbeskyttelsesområde: Natura 2000 område nr. 78 'Skove langs nordsiden af Vejle Fjord', som rummer Habitatområde nr. 67 og Fuglebeskyttelsesområde nr. 45.

På grund af afstanden og projektets karakter vurderes det ansøgte ikke at have indflydelse på Natura 2000 områdernes udpegningsgrundlag. Hedensted Kommune vurderer, at projektet, på grund af den hidtidige anvendelse af arealet, ikke vil forringe levevilkårene for dyre- og plantearter omfattet af habitatdirektivets bilag IV.

Høring

Det vurderes at sagen er af underordnet betydning for både myndigheder, klageberettigede organisationer og naboer på grund af at ejendommen er beliggende i udbygget lokalplanområde. Det ansøgte har derfor ikke været udsendt i høring.

Vurdering

Hedensted Kommunes samlede vurdering er, at der kan meddeles landzonetilladelse til det ansøgte.

I afgørelsen er der lagt særligt vægt på, at:

- Ejendommen er beliggende i lokalplan udlagt til boligområde
- Ansøgte opfylder lokalplanen også mht. form, højde, placering og materialevalg

Lovgivning

Tilladelsen meddeles efter planlovens § 35, stk. 1 - Bekendtgørelse af lov om planlægning (LBK nr. 572 af 29. maj 2024).

Tilladelsen må ikke udnyttes før klagefristen er udløbet og bortfalder, hvis den ikke er udnyttet inden for 5 år.

Andre tilladelser

Dit byggeri kan kræve andre tilladelser og godkendelser, som skal søges særskilt. Det er ejers ansvar at søge de nødvendige tilladelser/godkendelser.

Du kan tidligst få en byggetilladelse, når klagefristen på denne tilladelse er udløbet, eller når eventuelle klager over denne afgørelse er behandlet i Nævnenes Hus.

Hvis du ønsker bekræftet, at din landzonetilladelse ikke er blevet påklaget, er du velkommen til at ringe herind, når klagefristen er udløbet.

I øvrigt

Findes der under jordarbejde spor af fortidsminder, skal arbejdet standses, hvis det berører fortidsmindet ifølge museumslovens § 27 stk. 2. Fortidsmindet skal straks anmeldes til kulturministeren eller det nærmeste statslige eller statsanerkendte kulturhistoriske museum – i dette tilfælde Vejle Museum.

Bygherre har mulighed for at bede det lokale kulturhistoriske museum om en udtalelse forud for anlægsarbejdets opstart jf. Museumslovens § 25.

Du er velkommen til at kontakte mig for eventuelle spørgsmål til sagen.

Med venlig hilsen

Benedikte Lyshøj
Landzonesagsbehandler, arkitekt

Kopi af afgørelsen er sendt til:

Organisationer:

Danmarks Naturfredningsforening
Dansk Ornitologisk Forening
Dansk Ornitologisk Forening Hedensted
Friluftsrådet
Glud Museum
VejleMuseerne

Ejere af og beboere på ejendommene med adresserne:

Tusindfryd 18, Horsens

Klagevejledning

Klageregler

Borgere, virksomheder og organisationer kan påklage afgørelser truffet i henhold til planloven efter planlovens § 58.

Hvis du vil klage

Klage over en afgørelse, truffet af Hedensted Kommune, skal indgives via Planklagenævnets Klageportal, som du finder et link til på Borger.dk og Virk.dk. Klagen sendes via Klageportalen til Hedensted Kommune.

På [Nævnenes Hus hjemmeside](#) er der en vejledning til, hvordan du klager. Når du klager, skal du betale et gebyr. Klagen bliver først sendt videre til behandling, når gebyret er betalt.

Klagefrist

Klage skal ske inden 4 uger fra annoncering på kommunens hjemmeside. Hvis afgørelsen ikke er offentlig bekendtgjort på hjemmesiden, gælder klagefristen fra modtagelsen i e-boks.

Opsættende virkning

En klage over denne afgørelse har opsættende virkning efter lovgivningen. Planklagenævnet kan træffe afgørelse om at fravige lovgivningens udgangspunkt i særlige tilfælde.

Fritagelse for at bruge Klageportalen

Fritagelse for at bruge Klageportalen skal sendes med en begrundet anmodning til kommunen, senest samtidig med klagen. Kommunen videresender herefter anmodningen til Planklagenævnet, som træffer afgørelse om, hvorvidt anmodningen imødekommes.

Domstolsafgørelse

Hvis du vil have Planklagenævnets afgørelse behandlet af en domstol, skal dette ske inden 6 måneder efter, at deres afgørelse er meddelt.